

Francisco de Narváez compra cadena de farmacias uruguayas

Con u\$s8 M completó la adquisición de San Roque

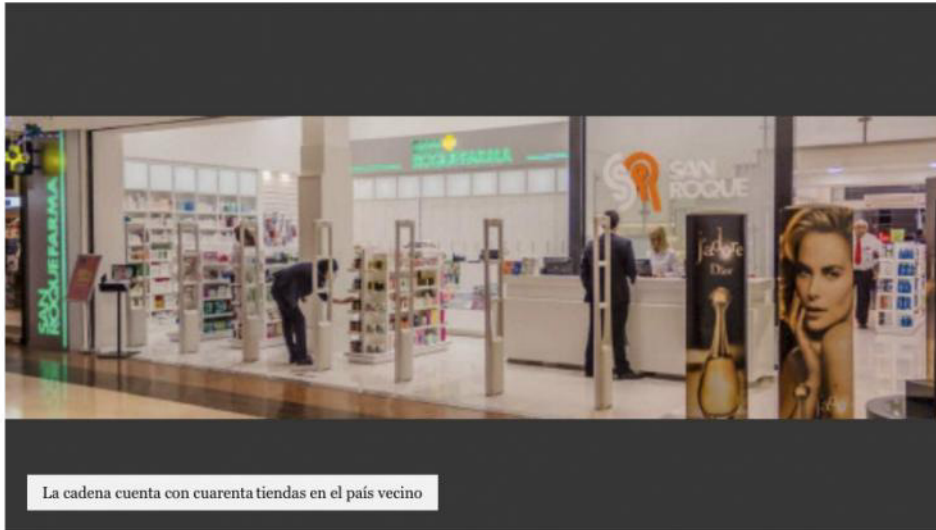

por Graciela Moreno



La cadena cuenta con cuarenta tiendas en el país vecino

Esa mitad de la cadena de farmacias estaba en manos del fondo de inversión Magna Capital, propiedad de la familia Román, dueña de la cadena Barugel Azulay.

Fundada en 1928, es la primera red de perfumería y farmacia uruguayas y cuenta con cuarenta locales en 14 departamentos del país vecino. San Roque fue una de las primeras cadenas que en julio pasado, decidió no comercializar cannabis, cuando el gobierno uruguayo autorizó la venta. El objetivo de la operación es competir directamente con la cadena Farmashop.

No es la única inversión en territorio uruguayo, Pharmabiz informó que junto a su hermano Carlos de Narváez, tiene además acciones en la cadena de supermercados Ta-Ta. En la actualidad, cuenta con más de 90 locales y realiza más de 50 millones de operaciones anuales.

En febrero de este año, Francisco de Narváez, presidente del Grupo de Narváez (GdeN) anunció que el fondo de inversión L.Catterton, el mayor fondo global de capital privado dedicado al sector de consumo, se asoció con su empresa para expandir la marca Rapsodia a nivel mundial. Este fondo tiene como principales accionistas a LVMH (siglas de Louis Vuitton Moët Hennessy) y al Grupo Arnault, propietarios de más de 60 marcas de lujo en todo el mundo. El objetivo de la incorporación de este gran jugador fue duplicar el tamaño de la compañía en 5 años, sumando indumentaria para chicos y para el hogar.

Una semana antes de este anuncio, De Narváez había comunicado la venta del 40% del paquete accionario de América TV, A24, Radio La Red, Primicias Ya y Canal 10 de Junín, al empresario Claudio Belocoppitt, dueño de Swiss Medical.

A principios de octubre pasado, el fondo L.Catterton y la compañía de De Narváez compraron la marca de lencería Caro Cuore, que cuenta con 307 puntos de ventas y comercializa más de 1,4 millón de prendas al año.